

**2F** ¥20,000+tax/1h (IF&2F:¥30,000+tax/1h) ※最低ご利用時間 2h~になります  
 ※上階に make&FR あります

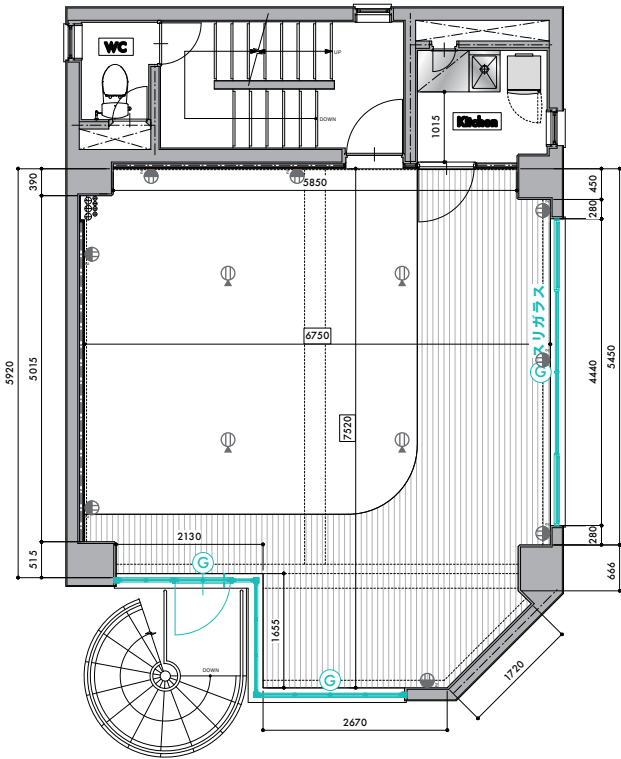

[展示会事例]

[カタログ撮影事例]

**電気容量**

1F: 100V60A / 200V50A

2F: 100V60A / 200V50A

3F: 100V60A / 200V50A

(現在使用中のベース照明分含む)

**コンセント**

●<sub>2</sub> ...壁付け    ● ...床埋込

48.31m<sup>2</sup> / 14.61坪 / CH=3.050mm

白フローリング & 白モルタルの床、白スケルトン天井、白板貼り壁のクリーンな空間に黒いサッシ枠の窓が映える。2面採光なので、明るくきれいな自然光の撮影ができます。窓はカーテンを取り付ける事もできますので、暗くして雰囲気のある撮影も可能です。展示会ご利用の場合は、外の螺旋階段より直接 2Fへお上がり頂けます。展示会場内に簡易 FR 設置可能 (有料)。ミニキッチン・冷蔵庫・電子レンジもご自由にお使い頂けますのでケータリングでのレセプションパーティーも可能です。

## Make & Fitting room Free

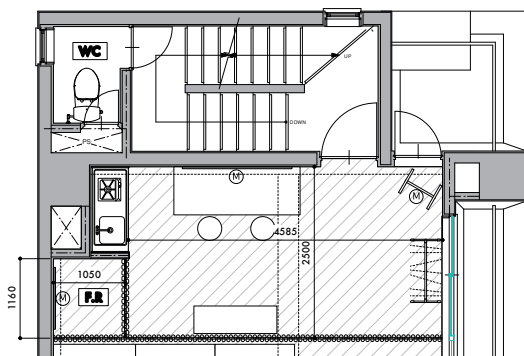

12.74m<sup>2</sup> / 3.85坪 / CH=2.980mm

スタジオご利用の方に無料でお使い頂ける、メイク & フィッティングルームを上階にご用意。ハンガーラックと洗面台も完備しておりますのでご自由にご利用下さい。展示会ご利用の方はご不要な荷物を置くストックとしてご利用頂けます。

1F

1F&2F: ¥30,000+tax/1h

※最低ご利用時間 2h~になります

※2F をご利用の方は 1h 単位でご利用になれます

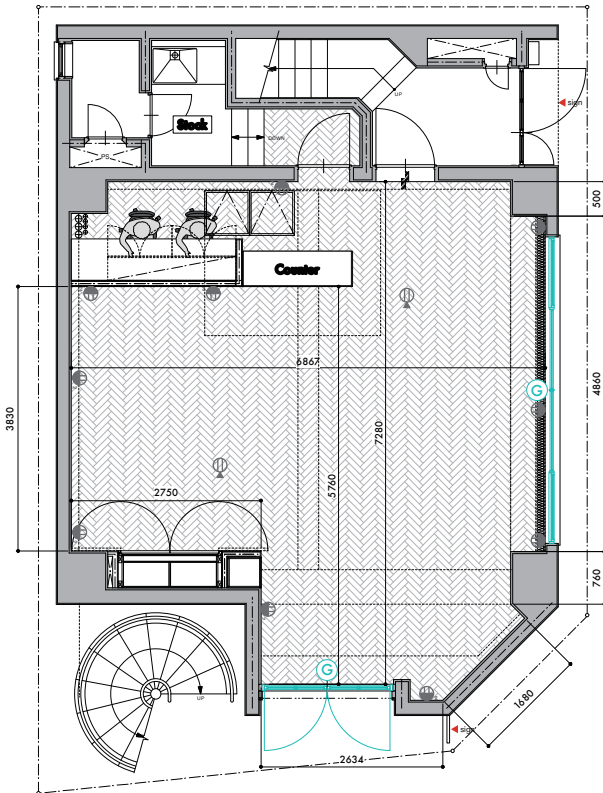

44.46m<sup>2</sup> / 13.45 坪 / CH=3.200mm

ヘリンボーンフローリング床、グレーベージュの板貼り壁、天井はスケルトンの天高がある黒でシックな空間。

2階と同様に大きなサッシを設置している為、日中は日差しが差し込みながらも雰囲気のある撮影が可能です。外観は左官壁に黒サッシでメンズライクな印象ですので、外での撮影も可能です。

3F

¥5,000+tax/1h ※スタジオご利用のお客様  
限定利用

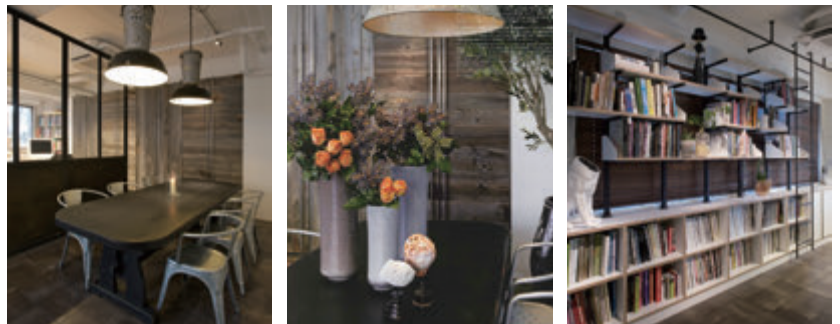
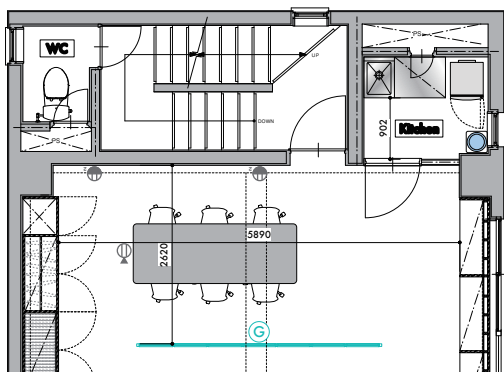

15.64m<sup>2</sup> / 4.73 坪 / CH=3.000mm

タイル床、白壁、黒テーブルと黒サッシ、古材の戸棚と洋書がディスプレイされたシェルフ。普段は弊社オフィスミーティングルームとして使用しておりますが、撮影や控え室としてご利用頂けます。※平日はパーティションの奥で弊社社員が通常業務をしております。

RF

¥15,000+tax/1h

※最低ご利用時間 2h~になります

※下階をご利用の方は ¥10,000/1 回で  
ご利用頂けます。

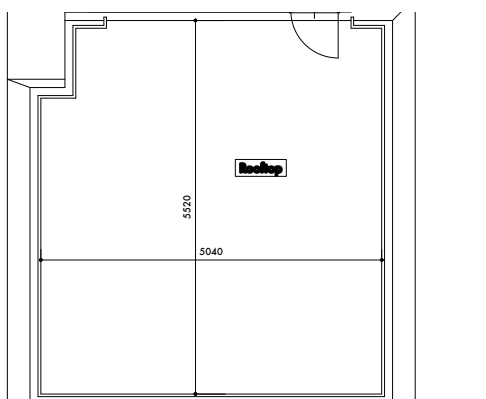

27.82m<sup>2</sup> / 8.42 坪

最上階の屋上での撮影も可能です。開放感のある眺めで天気の良い日は東京タワーも見えます。ベルギー製の parasol 付のガーデンテーブルは常設です。

※近隣住宅にご迷惑にならないように、19時までの使用とさせていただきます。

### Venue

Sieben の 2F、studio Sieben は商品の展示会場、アート作品の発表の場、TV&雑誌の撮影など多目的スペースとなっております。純粋に空間をご利用頂ける他、店内にある家具・小物の商品もご利用頂けます。お持ち込みによる飲食も可能です。  
備え付けのシンク・冷蔵庫・電子レンジ、食器&グラス(少量)もご利用頂けます。

### Condition

商品もしくは作品の写真付きの資料や展示方法を拝見致します。  
Shop Sieben のテイストと著しくかけ離れた展示はお断りさせて頂くことがあります。

### Time

10:00 ~ 19:00 (18:30 まで展示、19:00 には撤収をお願い致します。)  
日曜日・祝日は基本的に閉店しております。  
上記時間外の開始または、終了をご希望の場合はご相談下さい。

### Facilities

- ・アンティーク家具
- ・音響はオーディオ / アンプ / BOSE スピーカー (101HI) 4 台 / LED スポットライト
- ・有線 LAN1 本、無線 LAN / ※i pod から音源をご利用できます
- ・備え付けのシンク・冷蔵庫・電子レンジ、食器&グラス(少量)もご利用頂けます
- ・等身大ミラー1台、ハンガーラック2~3台は貸出し可(備品)

### Price List 【展示会・WORK SHOP 使用目的料金】

2F のみ ¥60,000/日・3日目を以降 ¥40,000/日 (税別)

- ・3日目を以降のご利用 ¥40,000/日 (税別)
- ・準備用に、前日 13 時~19 時までのご利用は無料をご利用頂けます
- ・展示会場内の簡易フィッティングルームご利用頂けます  
【有料: 1 日のみ ¥3,000/日・2 日間以上 ¥5,000/一式 (税抜)】
- ・上階のメイク&フィッティングルームをご利用頂けます (無料)
- ・当日の営業時間内 (19 時まで) に撤収完了お願いしております
- ・パーティーもしくは撤収が 19 時以降になる場合は別途 ¥10,000 (税別) 頂きます

### How to pay

当日、店頭にて現金での御支払いとなっております。(クレジットカード不可)  
ご購入書での御支払い希望の方は前日までにお振込をお願いします。

### Access/Toll parking lot



### Carry in & out

(搬入): 前日の 13 時~19 時 (無料) (搬出): 会場最終日 19 時まで

1. ご使用者側で行ってください。
2. 駐車場スペースのご用意がございませんので、荷下ろし時以外は近くのコインパーキングをご利用ください。

### Conseveiton of works & products

作品、商品の保全本はご使用者の責任となります。会期中は常駐者の手配をお願い致します。また、災害、盗難、ならびに作品の汚染等、不慮の事故に対しては責任を負いかねますのでご了承下さい。当店でのお客様の作品・商品の販売はしておりません

### Reservation

展示会の時期が重なりますので、早めのご予約をお勧め致します。ご利用予定の家具什器がありましたら、販売が最優先にはなりますが、予めお伝え下さい。

### Penalty

解約・延期はキャンセル料が発生致しますのでご了承下さい。  
展示会: ご予約の 6 週間前以降の解約・延期は ¥30,000 (税別) を頂きます。  
※展示会予定日 2 日前以降のキャンセルはご利用予定金額の 100% を頂きます。  
当スタジオの家具・小物商品を傷・破損や汚した場合修理代または弁償となりますのでご注意ください。

### DM

DM を製作される場合は、連絡先をショップ宛ではなく、ご担当者様の携帯番号を明記してください。地図はなるべく詳細まで書いて頂くとうかりやすいかと思われます。  
DM をショップ入口に貼りますので、前日までに 2~3 枚下さい。

### The others

食器&グラスの使用・飲食は可能ですが、必ず後片付け・掃除をお願い致します。別階の家具・小物のご使用された場合は、展示終了後はもとにあった場所に戻して下さい。一部大きな家具の 1F から 2F へ、または 2F から 1F への移動はお断りしております。最低限の家具を 2F に残した状態でのレイアウトをお考え下さい。

〒151-0062 東京都渋谷区元代々木町 10-6 1F&2F

TEL:03-6416-8236 / FAX:03-6416-8251

■代々木上原駅より徒歩 3 分

■代々木八幡駅・代々木公園駅より徒歩 4 分

■バスは渋谷駅西口よりハチ公バス(丘を越えてルート)、他ルート多数出ております

|         |   |     |              |           |
|---------|---|-----|--------------|-----------|
| 展示会使用日  | 年 月 日 ( ) : ~ : ~ 月 日 ( ) : ~ :   |     |              |           |
| オプション利用 | <input type="checkbox"/> 前日利用 (無料) <input type="checkbox"/> 時間延長 (有料) <input type="checkbox"/> 日・祝日 (有料) ※要相談 |     |              |           |
| 申請者     | 会社名   |     | 展示会責任者       | (印)       |
|         | ブランド名   |     | TEL / mobile | ( ) / ( ) |
|         | 住所  | 〒 - | E-mail       | @         |
|         | ご利用目的   |     |              |           |

### Venue

Siebenの2F、studio Siebenは商品の展示会場、アート作品の発表の場、TV&雑誌の撮影など多目的スペースとなっております。純粋に空間をご利用頂ける他、店内にある家具・小物の商品もご利用頂けます。お持ち込みによる飲食も可能です。  
備え付けのシンク・冷蔵庫・電子レンジ、食器&グラス(少量)もご利用頂けます。

### Condition

ご予約の際に媒体名と撮影内容を事前にお伺い致します。  
Shop Siebenのテイストと著しくかけ離れた内容の場合はお断りさせて頂くことがあります。

### Time

9:00 ~ 19:00 (18:30まで撮影、19:00には撤収をお願い致します。)  
日曜日・祝日は基本的に閉店しております。  
上記時間外の開始または、終了をご希望の場合はご相談下さい。

### Facilities

- ・アンティーク家具
- ・音響はオーディオ / アンプ / BOSEスピーカー (101HI) 4台 / LEDスポットライト  
有線LAN1本、無線LAN / ※i podから音源をご利用できます
- ・備え付けのシンク・冷蔵庫・電子レンジ、食器&グラス(少量)もご利用頂けます
- ・等身大ミラー1台、ハンガーラック2~3台は貸出し可(備品)

### Price List 【スチール撮影・ムービー撮影】

2Fのみ ¥20,000/時間(税別) / 最低2時間

1F&2F ¥30,000/時間(税別)

- ・上階のメイク&フィッティングルームをご利用頂けます(無料)
- ・時間延長は30分単位でのご精算になります。
- ・2Fは通し、1Fはご使用される時間のみ1時間ごとのスポットでのご利用も可能です。1Fスポットご利用の場合は先のご使用をお願いしております。
- ・スタジオご利用の方限定で、3Fも¥5,000/1h(税別)でご利用頂けます。

### Carry in & out

1. ご使用者側で行ってください。
2. 駐車場スペースのご用意がございませんので、荷下ろし時以外は近くのコインパーキングをご利用ください。
3. ロケバスなどスタジオ横に路駐される方は、ドライバーなど常駐者の手配をお願い致します。

### Conseveiton of works & products

所持品の保全是ご使用者の責任となります。常駐者の手配をお願い致します。  
また、災害、盗難、ならびに作品の汚染等、不慮の事故に対しては責任を負いかねますのでご了承下さい。

### Reservation

家具の売買による出入りがある事や、当日の撮影をスムーズにする為、ロケハンをお勧め致します。ご利用予定の家具什器がありましたら、販売が最優先にはなりますが、予めお伝え下さい。

### Penalty

解約・延期はキャンセル料が発生致しますのでご了承下さい。  
撮影等：ご予約の営業日3日前以降の解約は¥20,000(税別)を頂きます。  
※当日・前日キャンセルはご利用予定金額の100%を頂きます。  
当スタジオの家具・小物商品を備・破損や汚した場合は修理代または弁償となりますのでご注意して取扱いをお願い致します。

### The others

食器&グラスの使用・飲食は可能ですが、必ず後片付け・掃除をお願い致します。別階の家具・小物のご使用された場合は、展示終了後はもとにあった場所にお戻して下さい。  
一部大きな家具の1Fから2Fへ、または2Fから1Fへの移動はお断りしております。  
最低限の家具を2Fに残した状態でのレイアウトをお考え下さい。

### How to pay

当日、店頭にて現金での御支払いとなっております。(クレジットカード不可)  
ご請求書での御支払い希望の方は前日までにお振込をお願いします。

### Access/Toll parking lot

〒151-0062 東京都渋谷区元代々木町10-6 1F&2F

TEL:03-6416-8236 / FAX:03-6416-8251

■代々木上原駅より徒歩3分

■代々木八幡駅・代々木公園駅より徒歩4分

■バスは渋谷駅西口よりハチ公バス(丘を越えてルート)、他ルート多数出ております

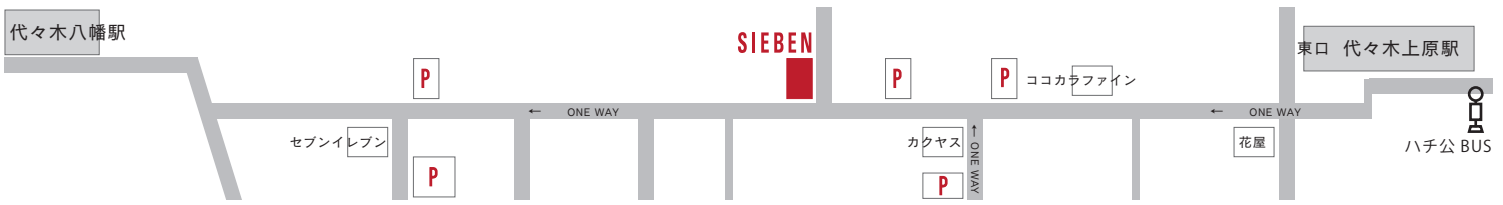

|         |  |              |                |
|---------|--|--------------|----------------|
| 撮影使用日   | 年 月 日 ( ) : ~ : ~ 月 日 ( ) : ~ :  |              |                |
| オプション利用 | <input type="checkbox"/> 時間延長 (有料) <input type="checkbox"/> 日・祝日 (有料) ※要相談 | 当日人数         | 合計約 名 (内、演者 名) |
| 申請者     | 会社名  | 撮影責任者        | (印)            |
|         | 住所 〒 -   | TEL / mobile | ( ) / ( )      |
|         |  | E-mail       | @              |
|         | 番組名 / 雑誌名  |              |                |
| ご利用目的   |  |              |                |